

Adolfo Rodríguez/ Divya Gil

**INFORME DEL REVERSO**  
**Jardín. José Garnelo y Alda**

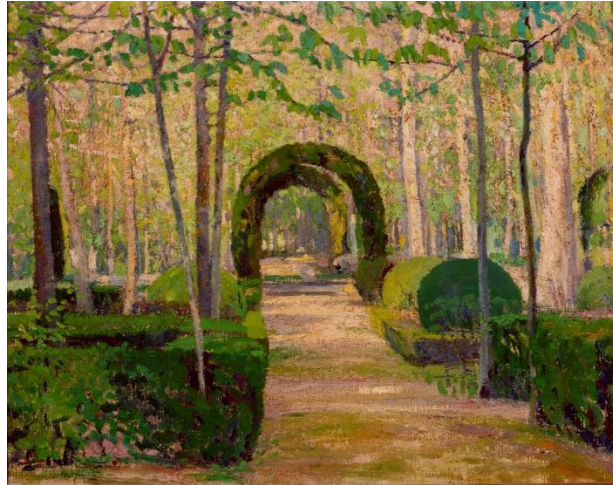

José Garnelo y Alda. Enguera, Valencia, 1866 - Montilla, Córdoba, 1945

Jardín

Nº de inventario: **0914**.

Medidas con marco: 52 x 42

Observaciones del reverso: Lienzo comercial buen estado sin reentelar. Bastidor sin cuñas pero con sistema de tensado. El bastidor cuenta con cuatro etiquetas.



27/07/2020

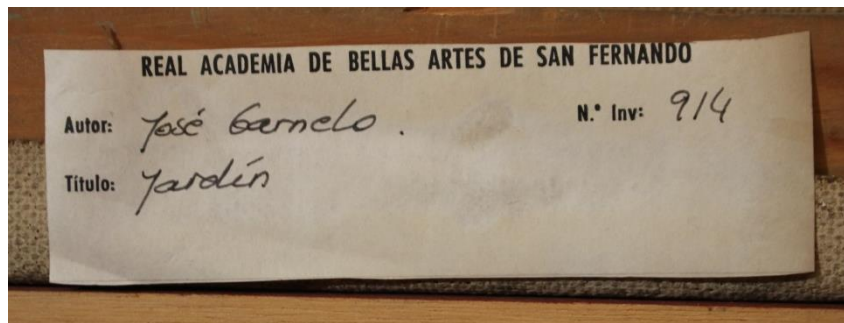



Los datos de atribución, fecha y otros aspectos técnicos de la obra, que puedan haber sido modificados en el curso de la continua investigación de las colecciones, son los que figuraban en los archivos de la Academia en el momento de la intervención, cuya fecha aparece en el informe. Las eventuales discrepancias entre los registros publicados y los informes de restauración se deben a la incorporación continua de nuevos datos como resultado de sucesivos estudios.



Real Academia  
de Bellas Artes  
de San Fernando  
[rabasf.com](http://rabasf.com)