

PATIO DE LOS NARANJOS. ALZADO NORTE Y PUERTA DEL PERDON.

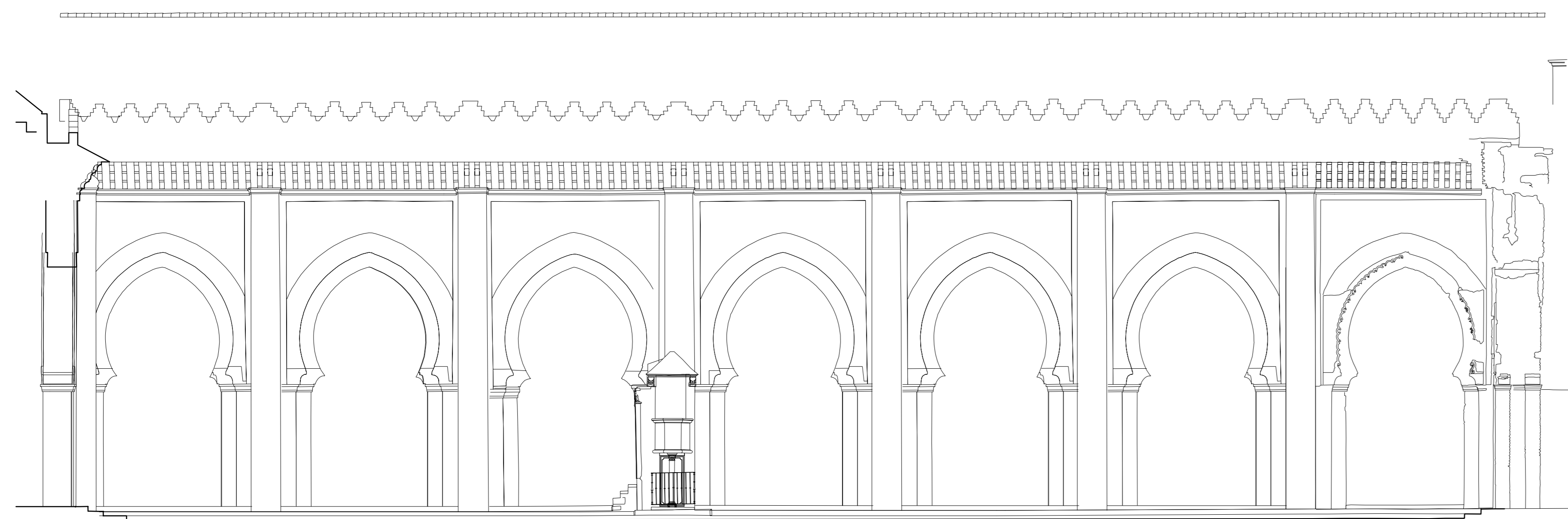

PATIO DE LOS NARANJOS. ALZADO ESTE.

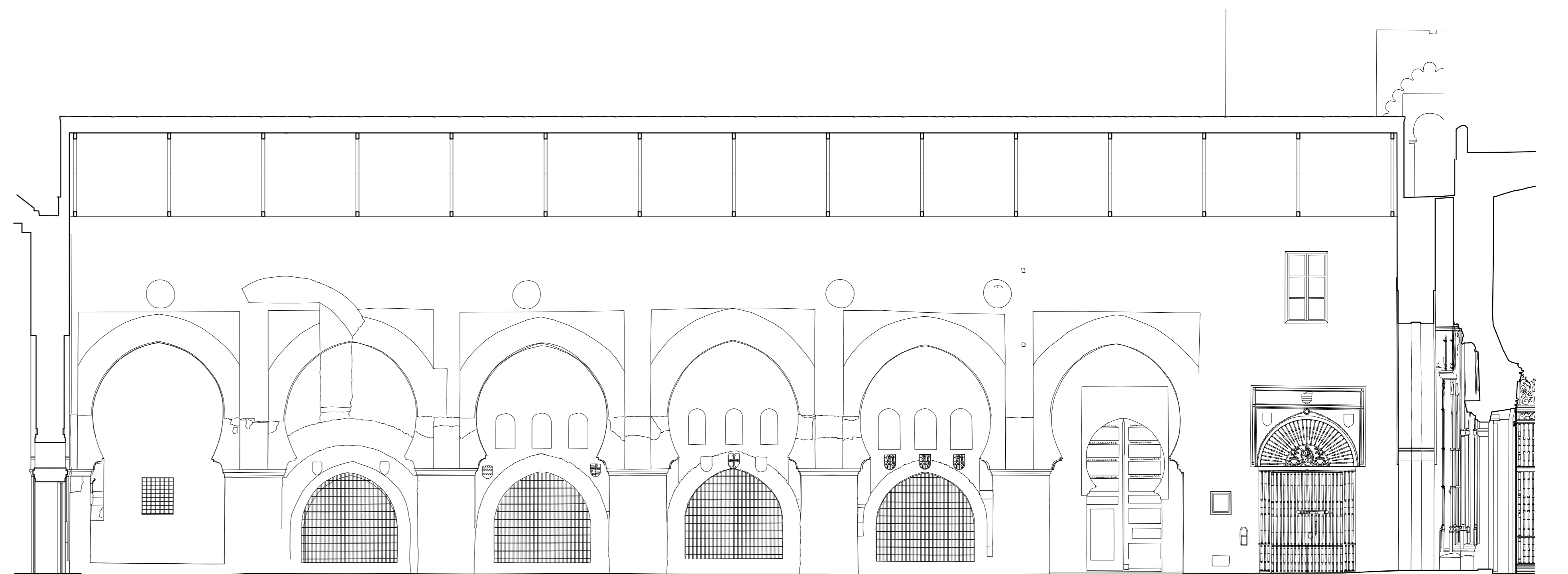

PÓRTICO DIVISORIO ENTRE LA NAVE DE LA COLOMBINA Y LA NAVE DEL LAGARTO.



RESTOS DE LA MEZQUITA ALJAMA ALMOHADE DE SEVILLA
 ESCUELA DE ESTUDIOS ARABES, C.S.I.C. A.ALMAGRO /arq. I.ZUÑIGA /arq.tec. E.MARTIN /ope.fot.